

Eingabeanleitung DESKLINE 3.0 Infrastruktur 2024

Bauernherbst-Wirte, Direktvermarkter und Museen

Regelmäßige Wartung!

Bitte eure Bauernherbst-Infrastrukturen

- aktualisieren (überschreiben, kopieren, aktiv schalten)
- neu anlegen

I) Wähle Stammdaten – Infrastruktur

Folgende Bauernherbst-Infrastrukturen sind unter Infrastruktur einzugeben:

- **Bauernherbst-Wirte**
- **Bauernhöfe** mit Verkauf
- **Bauernläden** (Geschäfte mit regionalen Produkten außerhalb eines Bauernhofes mit regelmäßigen Öffnungszeiten sowie Dorfladenboxen)
- **Museen**

(Achtung: „Bauernmärkte“ sind unter Stammdaten – Veranstaltungen einzugeben)

II) Wähle den richtigen Typ!

- a) Typ „Essen & Trinken“: - **Wirte**
- **Bauernhöfe mit Verkauf**
- b) Typ „Infrastruktur“: - **Bauernläden**
- c) Typ „Kunst & Kultur“: - **Museen**

Infrastrukturmaske

Aktiv	Name	Typ	Ort	Änderung wer/wann	Organisation
<input checked="" type="checkbox"/>	Aberseeer Heimathaus Lippach	Kunst & Kultur	Strobl	VKINGWOLFF/28.02.	SALZBURG
<input checked="" type="checkbox"/>	Atelier Brigitta Maria Kaiser	Kunst & Kultur	Seeham	SEE_HS / 27.07.2022	SEENLAND
<input checked="" type="checkbox"/>	Bergbau- und Gotikmuseum Leogang	Kunst & Kultur	Leogang	DSTOCKL / 12.05.2022	SALE
<input checked="" type="checkbox"/>	Brechelbad zu Webersberg	Kunst & Kultur	Seeham	SEE_JH / 27.04.2021	SEENLAND
<input type="checkbox"/>	Der historische Markt Tamsweg	Kunst & Kultur	Tamsweg	TAMK / 11.02.2022	LUNGAU
<input checked="" type="checkbox"/>	Eisenkraut - Die Natur Schmiede	Kunst & Kultur	Seeham	SEETVBSSE / 05.12.2	SEENLAND
<input checked="" type="checkbox"/>	Fani Gaughlhofer	Kunst & Kultur	Zederhaus	STMLG / 29.07.2022	LUNGAU
<input checked="" type="checkbox"/>	Fossilien- und Mineralienmuseum bei der Röm...	Kunst & Kultur	Kuchl	TGJK / 16.02.2017	TENNENGAU
<input type="checkbox"/>	Freilichtmuseum Kugelmühle im Teufelsgräbe...	Kunst & Kultur	Seeham	SEE_JH / 27.04.2021	SEENLAND
<input checked="" type="checkbox"/>	Handweberei Sickingner	Kunst & Kultur	Hof bei Salzburg	LANGMAIER / 12.02.2	FUSCHLSEE
<input checked="" type="checkbox"/>	Heimatmuseum "Mesnerhaus"	Kunst & Kultur	Bad Vigaun	TGMS / 01.08.2022	TENNENGAU
<input checked="" type="checkbox"/>	Heimatmuseum Gerehof Annaberg	Kunst & Kultur	Annaberg-Lungötz	LASS / 03.02.2022	TENNENGAU
<input checked="" type="checkbox"/>	Heimatmuseum Kösslerhäusl	Kunst & Kultur	Großarl	RASST / 26.02.2021	GROSSARL
<input checked="" type="checkbox"/>	Hofmuseum Hinterschneeberg	Kunst & Kultur	Bad Gasstein	LS / 08.03.2022	GASTEIN
<input type="checkbox"/>	Kalchfergut - Regionalmuseum für das unter...	Kunst & Kultur	Unken	SKARS / 27.07.2022	SALLACHTAL
<input type="checkbox"/>	Kaprun Museum	Kunst & Kultur	Kaprun	HHOF / 02.04.2021	ZELKAPRUN
<input type="checkbox"/>	Klosterhof bei Oberndorf	Kunst & Kultur	Unken	HHOF / 02.04.2021	ZELKAPRUN

III) Infrastruktur neu eingeben

a) Wirte und Bauernhöfe: Typ „Essen & Trinken“

- **Rubrik Filter 1:** - **Wirte: Bauernherbstwirt** anhaken
- **Bauernhöfe: Direktvermarkter** anhaken
- **Rubrik Filter 2:** optional auszufüllen (z.B. Hausmannskost)
- **Urlaubsthemen:** **Bauernherbst** anhaken
- **Systeme:** **Internet** anhaken und für euch relevanten Systeme aktivieren
- **Beschreibung:** **Basis-Text** und falls vorhanden **spezielles Bauernherbst-Angebot** eingeben. Englische Texte sind für den Onlineauftritt ideal. *Details siehe Seite 4.*
- **Archiv:** **Bild und Link** zu eurer Website eingeben

Eingabemaske

- Rubrik Filter 1:** 'Bauernherbstwirt' and 'Direktvermarkter' checkboxes.
- Rubrik Filter 2:** 'Angebot für Kinder' checkbox.
- Urlaubsthemen:** 'Bauernherbst' checkbox.
- Systeme:** 'Internet' checkbox.
- Offnungszeiten:** 'Datum' and 'Zeit' fields.

b) Bauernläden: Typ „Infrastruktur“

- **Rubrik Filter 1:** **Dienstleistungsbetrieb** anhaken
- **Rubrik Filter 2:** **Bauernläden/Schnapsbrennerei** anhaken
- **Urlaubsthemen:** **Bauernherbst** anhaken
- **Systeme:** **Internet** anhaken und für euch relevanten Systeme aktivieren
- **Beschreibung:** **Basis-Text** und falls vorhanden **spezielles Bauernherbst-Angebot** eingeben. Englische Texte sind für den Onlineauftritt ideal. *Details siehe Seite 4.*
- **Archiv:** **Bild und Link** zu eurer Website eingeben

Eingabemaske

- Rubrik Filter 1:** 'Dienstleistungsbetrieb' checkbox.
- Rubrik Filter 2:** 'Bauernläden / Schnapsbrennerei' checkbox.
- Urlaubsthemen:** 'Bauernherbst' checkbox.
- Systeme:** 'Internet' checkbox.
- Offnungszeiten:** 'Datum' and 'Zeit' fields.

c) **Museen: Typ „Kunst & Kultur“**

- **Rubrik Filter 1:** **Museum** anhaken
- **Rubrik Filter 2:** optional (falls gewünscht z. B. Ausstellung anhaken)
- **Urlaubsthemen:** **Bauernherbst** anhaken
- **Systeme:** **Internet** anhaken sowie alle für euch relevanten **Systeme** aktivieren!
- **Beschreibung:** **Basis-Text** und falls vorhanden **spezielles Bauernherbst-Angebot** eingeben. Englische Texte sind für den Onlineauftritt ideal. *Details dazu siehe Seite 4.*
- **Archiv:** Bild und Link zu eurer Website eingeben

Eingabemaske

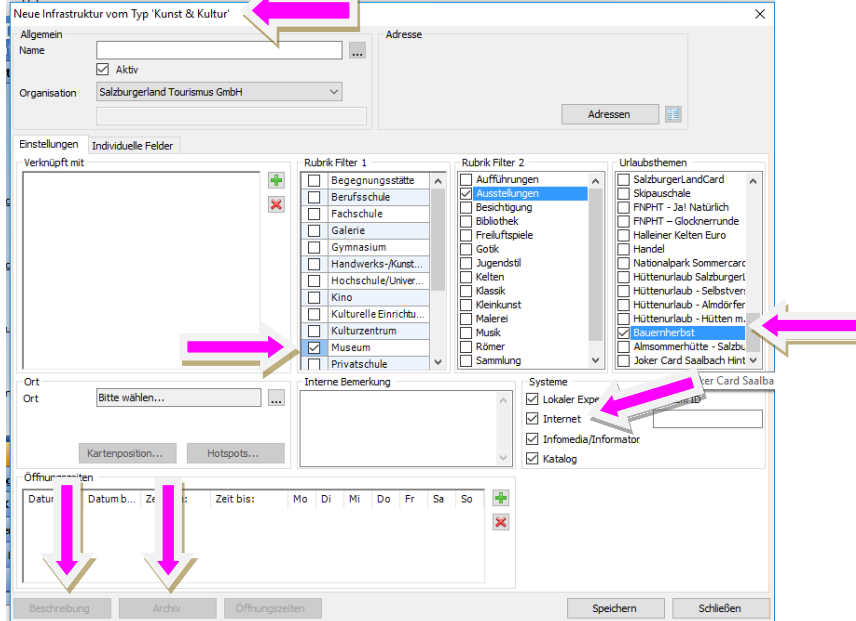

IV) Typ nachträglich ändern

- **Eintrag auswählen**
- **„Typ“ mit der rechten Maustaste anklicken**
- **„Typ ändern“ wählen**

Solltet ihr diese Berechtigung nicht haben, wendet euch bitte an euren Administrator oder an uns.

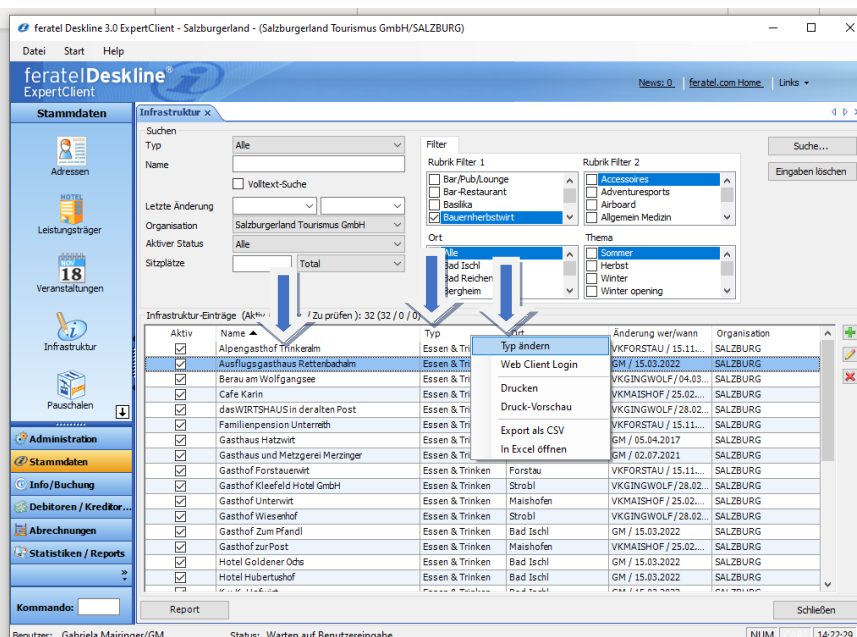

Eingabefeld „Beschreibung“ Details

Bauernherbst-Texte richtig eingeben

Eingabemaske

Datum von:	Datum bis:	Zeit v...	Zeit bis:	Mo	Di	Mi	Do	Fr	Sa	So
23.08.2017	01.01.2020	09:00	23:55	<input type="checkbox"/>	<input checked="" type="checkbox"/>	<input checked="" type="checkbox"/>	<input checked="" type="checkbox"/>	<input checked="" type="checkbox"/>	<input checked="" type="checkbox"/>	<input checked="" type="checkbox"/>

Wähle auf der Eingabemaske „Beschreibung“

- 1) „Basis Beschreibungen“: Untermaske öffnet sich.
Basis-Angebot eingeben:
 - Kurztext: unbedingt eingeben! Aufzählung von Speisen, Produkten, Kulinarikwochen etc.
 - Langtext: für umfangreichere Beschreibung, Stimmungstext etc. im Internet
- 2) „Zusätzliche Beschreibung“: Untermaske öffnet sich. **Spezielles Bauernherbst-Angebot eingeben**, falls sich dieses vom Basis-Angebot unterscheidet!
- 3) **Englische Texte:** für euren Onlineauftritt sind englische Texte wichtig. Dazu in den Untermasken bei „Sprache“ Englisch wählen.
- 4) „Systeme“: „Internet“ **anhaken** sowie alle für euch relevanten Systemen aktivieren.
- 5) Die **Eingabe** immer mit **Speichern** abschließen!

zu 2) „Zusätzliche Beschreibung“

Erklärung

- Zusätzlich zum Basisangebot könnt ihr hier spezielle bauernherbstliche Gerichte, Produkte, Kulinarikwochen etc. anführen.
- Da dieser Text online gesondert angeführt wird, erhält euer Bauernherbst-Angebot so besondere Aufmerksamkeit.
- Der Text muss sich vom Basis-Text unterscheiden!

Richtig eingeben

- Wähle auf der Eingabemaske „**Zusätzliche Beschreibung**“
- **Untermaske** „Zusätzliche Beschreibung“ **öffnet sich**
- Wähle „**Neu**“
- Typ „**Bauernherbst Beschreibung Internet**“ wählen: **spezielles bauernherbstliches Angebot** eingeben, falls es sich vom Basisangebot unterscheiden
- **Englische Texte:** für euren Onlineauftritt sind auch englische Beschreibungen wichtig. Dazu bei „Sprache“ Englisch wählen.
- „**Systeme**“: „**Internet**“ **anhaken** sowie alle für euch relevanten Systemen aktivieren.
- Untermasken mit **OK** und **Schießen** beenden

Beispiele für spezielle bauernherbstliche Angebote:

- Wirte/Bauern/Bauernläden: spezielle bauernherbstliche Gerichte wie z.B. Schafbrat!, Bladlkrapfn etc.; Bauernherbst-Produkte wie z.B. Himbeersaft, Honig, Eachtling etc.; Kulinarik-Veranstaltungen und Kulinarik-Wochen wie z.B. Bauernkrapfenwoche, Wildwoche etc.
- Museen: z. B. spezielle Sonderausstellungen/Führungen oder Veranstaltungen in der Bauernherbst-Zeit

Untermaske „Zusätzliche Beschreibung“

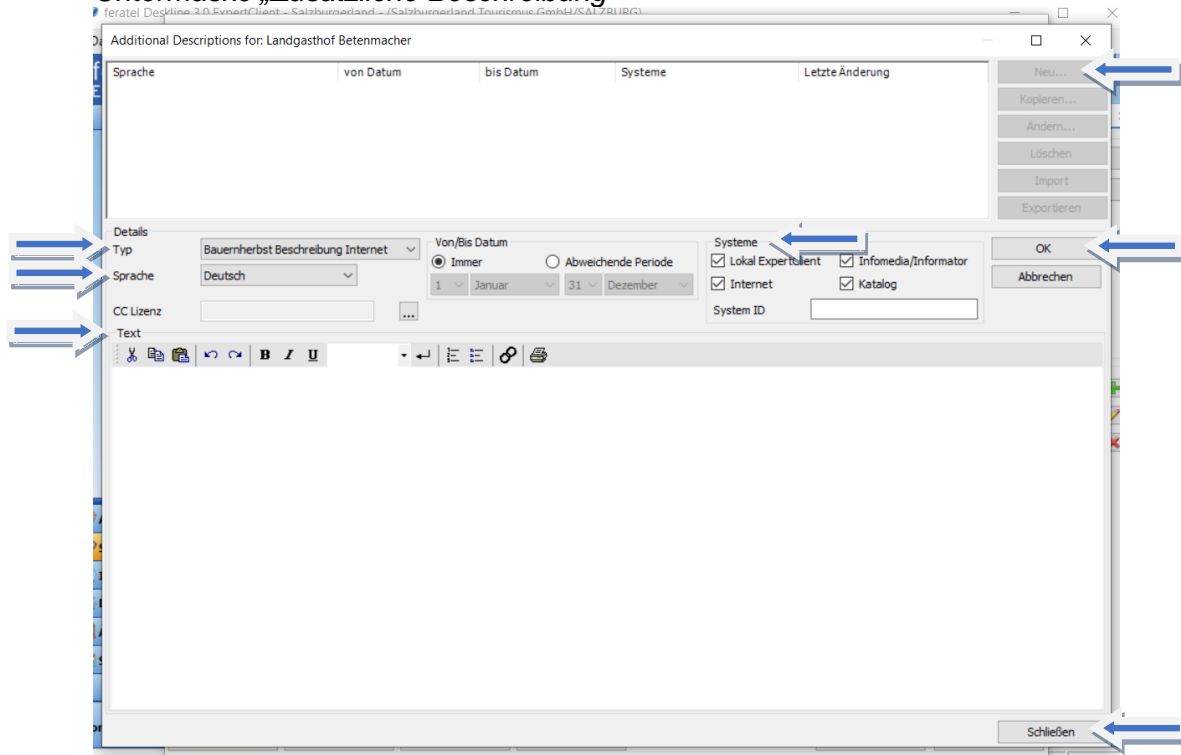

SLTG-Helpdesk zur Veranstaltungseingabe:

Gabriela Mairinger, T +43 662 6688 18, g.mairinger@salzburgerland.com

Aktualisiert: Jänner 2024